

Kongress Armut und Gesundheit 2023

Fachforum Sexuelle Gesundheit: Das Präventionsprogramm „Juwel“ für junge Menschen in ihren Lebenswelten – Erfahrungen aus der Praxis

Das Juwel im WIR - Walk In Ruhr, Zentrum für Sexuelle Gesundheit und Medizin

PD Dr. Adriane Skaletz-Rorowski & Alaa Edin Abdin
WIR, Klinik für Dermatologie,
Ruhr-Universität Bochum

Juwel Modellvorhaben

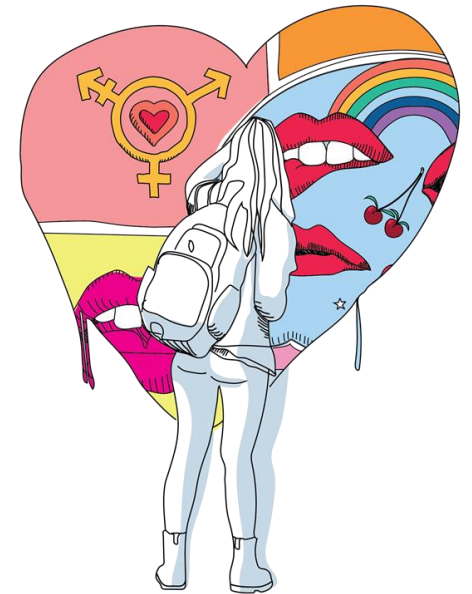

WIR: Sektor-übergreifend und interdisziplinär

- WIR bieten Versorgung zur Sexuellen Gesundheit aus einer "Hand" und "unter einem Dach": Prävention, Diagnostik, Behandlung, Therapiekontrolle, Psychosoziale Versorgung Partner*innenbenachrichtigung
- Ganzheitlich, niedrigschwellig
- Menschen zugewandt, annehmend und stärkend (Empowerment)
- Aufsuchend
- Pro Quartal ca. 3.000 Patient*innen und Ratsuchende im WIR
- Durch das BMG extern evaluiert (Bericht veröffentlicht in 2/2021)

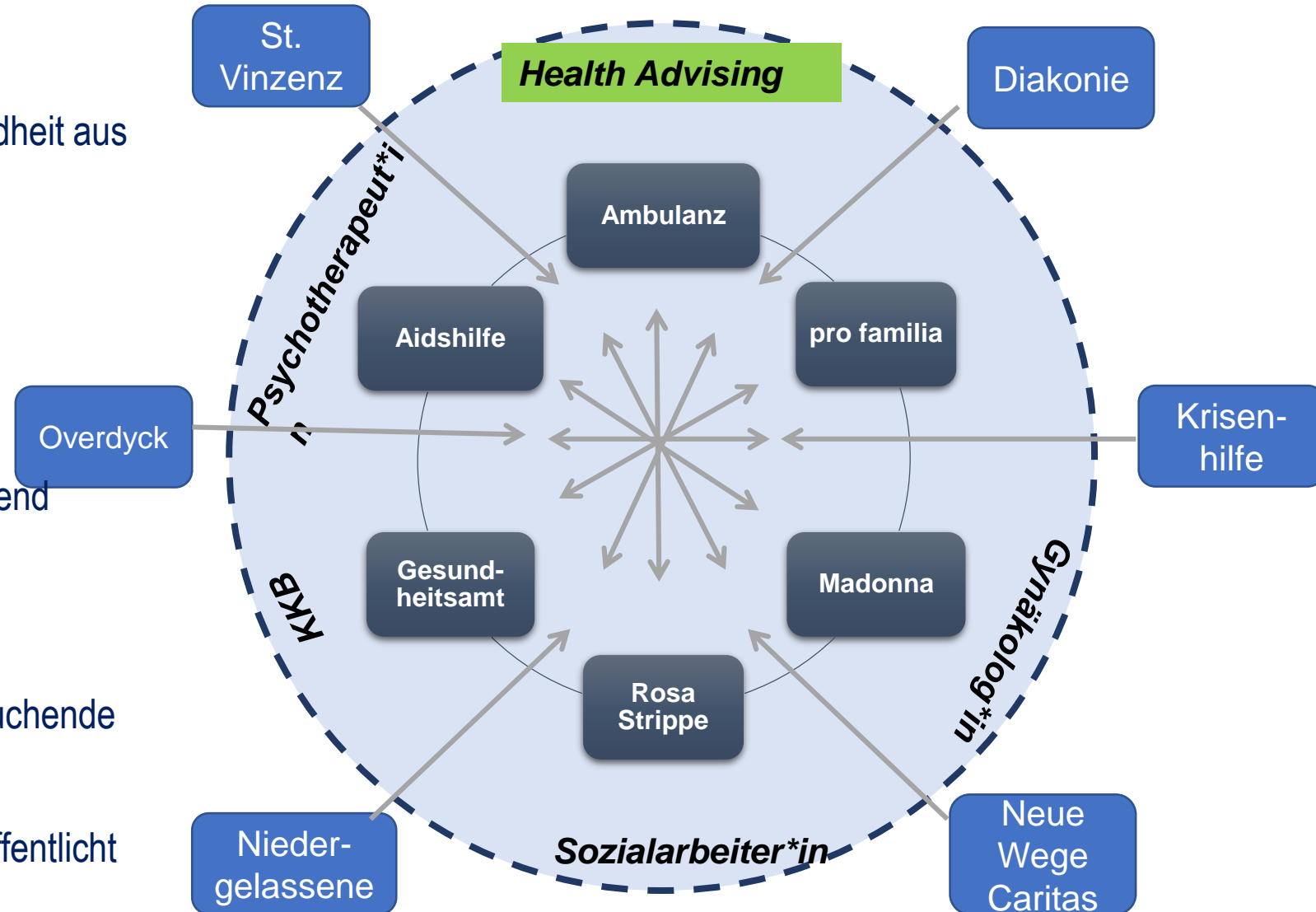

Juwel-Team



Team in Bochum



PD Dr. Adriane Skaletz-Rorowski
Projektleitung



Dr. Anja Potthoff
Stellv. Projektleitung



Alaa Edin Abdin
Projekt-Management



Dr. Angelika Wirtz
Kommunikation, Organisationsentwicklung



Stephanie Leitz
Sexualpädagogik



Konrad Geel
Digital Education



Birgit Hullermann
Organisationsentwicklung



Mira Salomon



Ronja Lohmeier



Lilly Wirth



Klaudia Krefting

Beratende Expert*innen



Arne Kaiser
Steuerungsgremium



Prof. Dr. Norbert Brockmeyer
Steuerungsgremium



Dr. Jörg Signerski
Sexualmedizin



Prof. Dr. Uwe Sielert
Sexualpädagogik



Harriet Langanke
Sexualwissenschaft

Eckdaten Juwel:
Laufzeit 5 Jahre, Partizipation, analoge und digitale Angebote, Qualitätssicherung, Nachhaltigkeit

Juwel-Team



Pathways - Projektmanagement



**Dr. Gisela
Nellessen-Martens**
Projektmanagement



Andrea Köhler
Projektmanagement



Frederick Pettelkau
Projektmanagement

Evaluations-Team



Prof. Dr. Petra Kolip
Evaluation



Anne Böhle
Evaluation



Verena Kipp
Evaluation



**Anna
Schulte**
Evaluation



Expertise



Bedarfe junger Menschen

in prekären Lebenslagen
bezogen auf Sexuelle
Gesundheit



Strukturelle Bedarfe

der medizinischen, sozialen und
beratenden Versorgungssysteme
an den Schnittstellen zu diesen
jungen Menschen

**Eckdaten: rund 70 Interviews,
4 Bedarfsebenen: Wissen,
Interaktion, Sprache, Haltung**



Juwel-Ziele

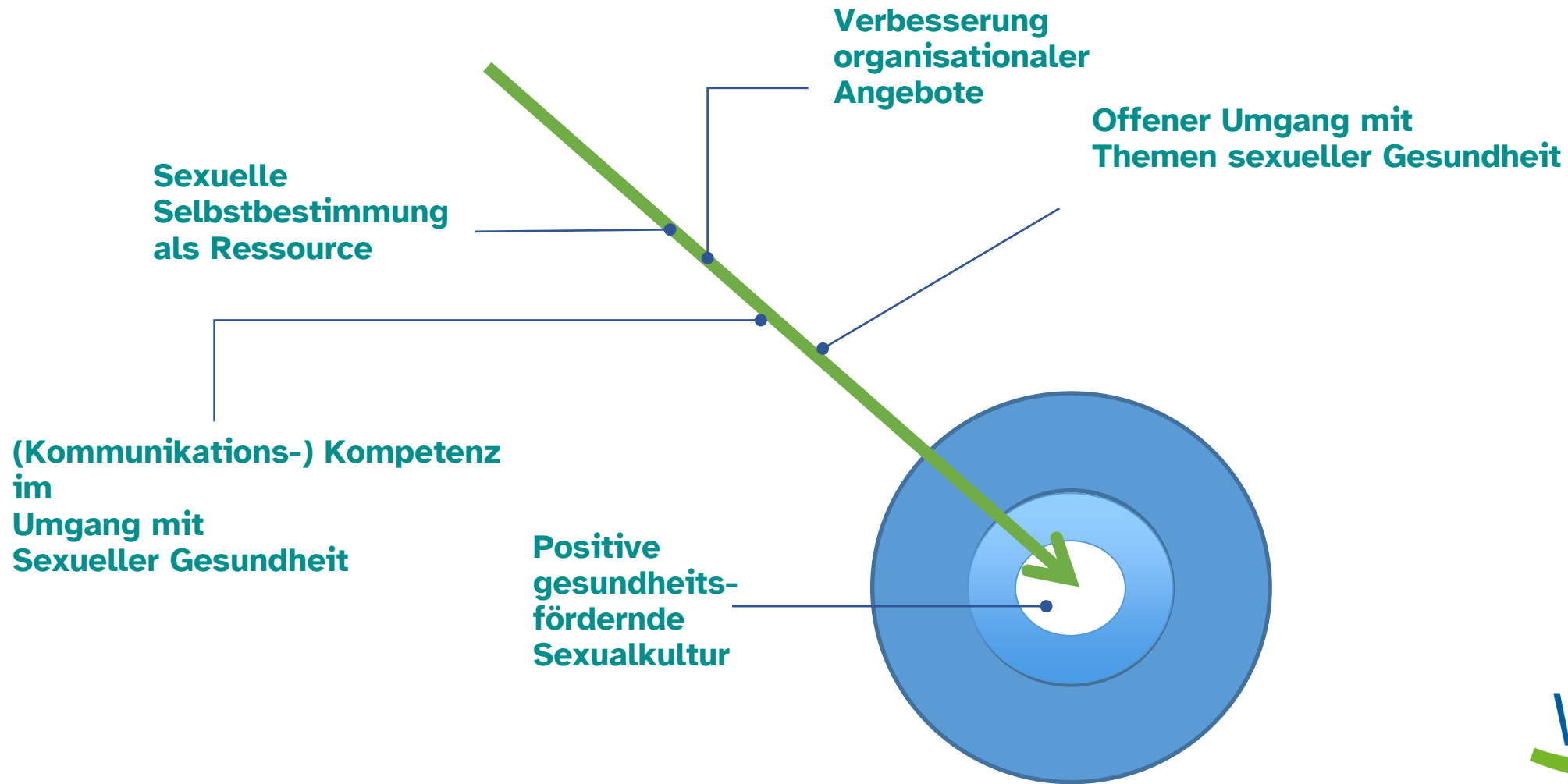

Settings & Lebenswelten



Wohnungslose Jugendliche und junge Migrant*innen in Wohneinrichtungen



Junge Menschen mit Behinderung (speziell Jugendliche mit Hörminderung)



Junge Menschen mit trans* Identität, nicht-binärer Identität



Junge Menschen im (offenen) Strafvollzug



Junge Menschen mit Substanzkonsum in Verbindung mit Sex (Chemsex)



Sexarbeitende und ihre Kund*innen



Junge Menschen mit Swinger-Lifestyle



Prävention und Gesundheitsförderung in Lebenswelten & Settings



Juwel-Modellvorhaben



*Grafiken erstellt durch das WIR-Walk In Ruhr, Zentrum für sexuelle Gesundheit und Medizin.

Gesundheitsförderungsprozess in Organisationen



Bedarfs- und Zielklärung

Bildungsbedarfs- und Organisationsanalyse

Umsetzung des Juwel-Konzepts für gesundheitsfördernde Setting-Kommunikation

Refresher-Angebote

INTERVENTION

EVALUATION

Netzwerkaufbau ... zwischen Trägern, Arbeitsgemeinschaften, Beratungsstellen, Behörden,
Netzwerkpflege Praxen, Psychotherapeut*innen, Selbsthilfegruppen

Nachhaltigkeit Austausch zur Umsetzung von Beratung und Maßnahmen
Refresher-Angebote



Das haben wir erreicht

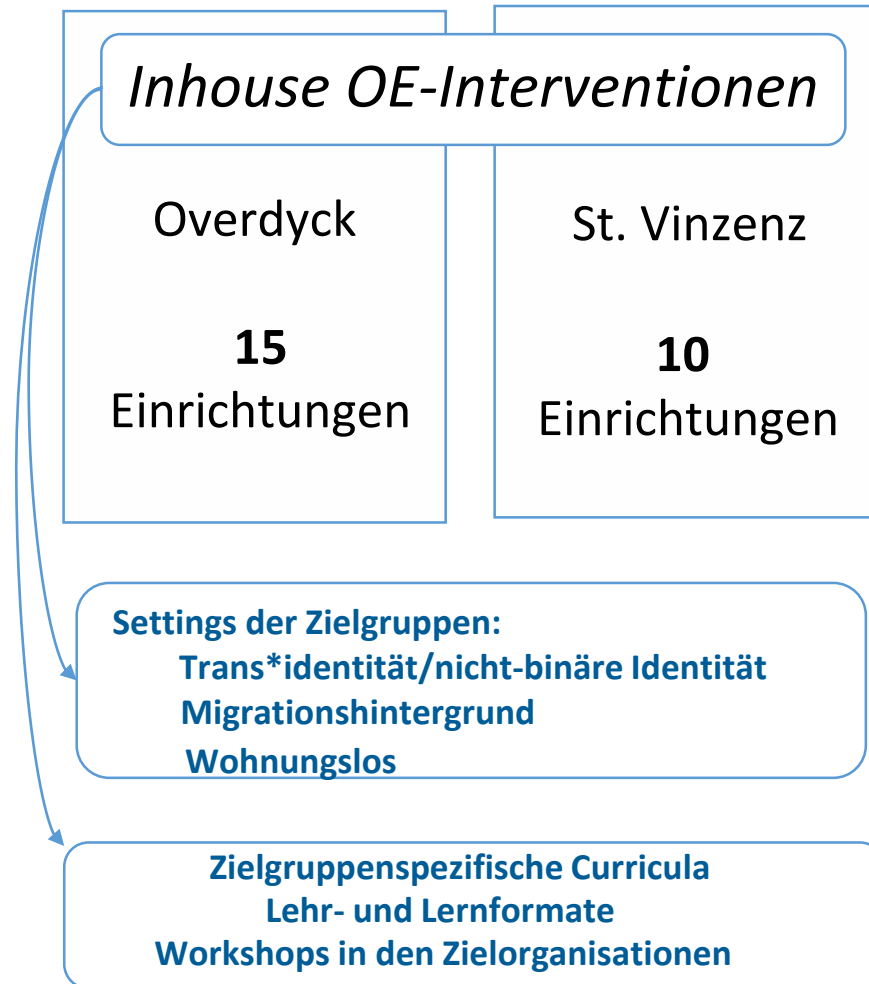

**Entwicklung
der Online-Akademie**

**3 Runde Tische mit
je über 40
Teilnehmenden**

**Akquise strategischer
Partner*innen**



Jugend im Juwel



Vulnerabilität und Sexualität

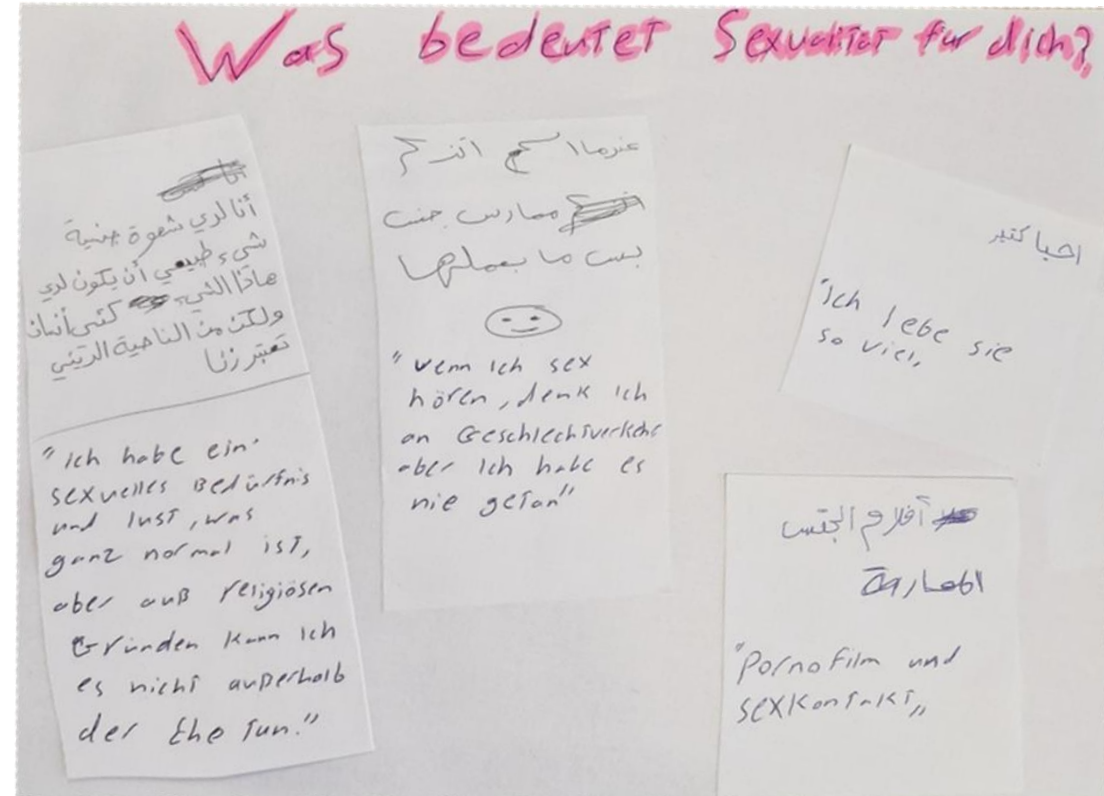



Jugendliche in Settings



Bedürfnisse und Verständnis der Jugendlichen

Positive Sexualkultur

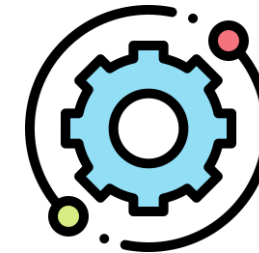
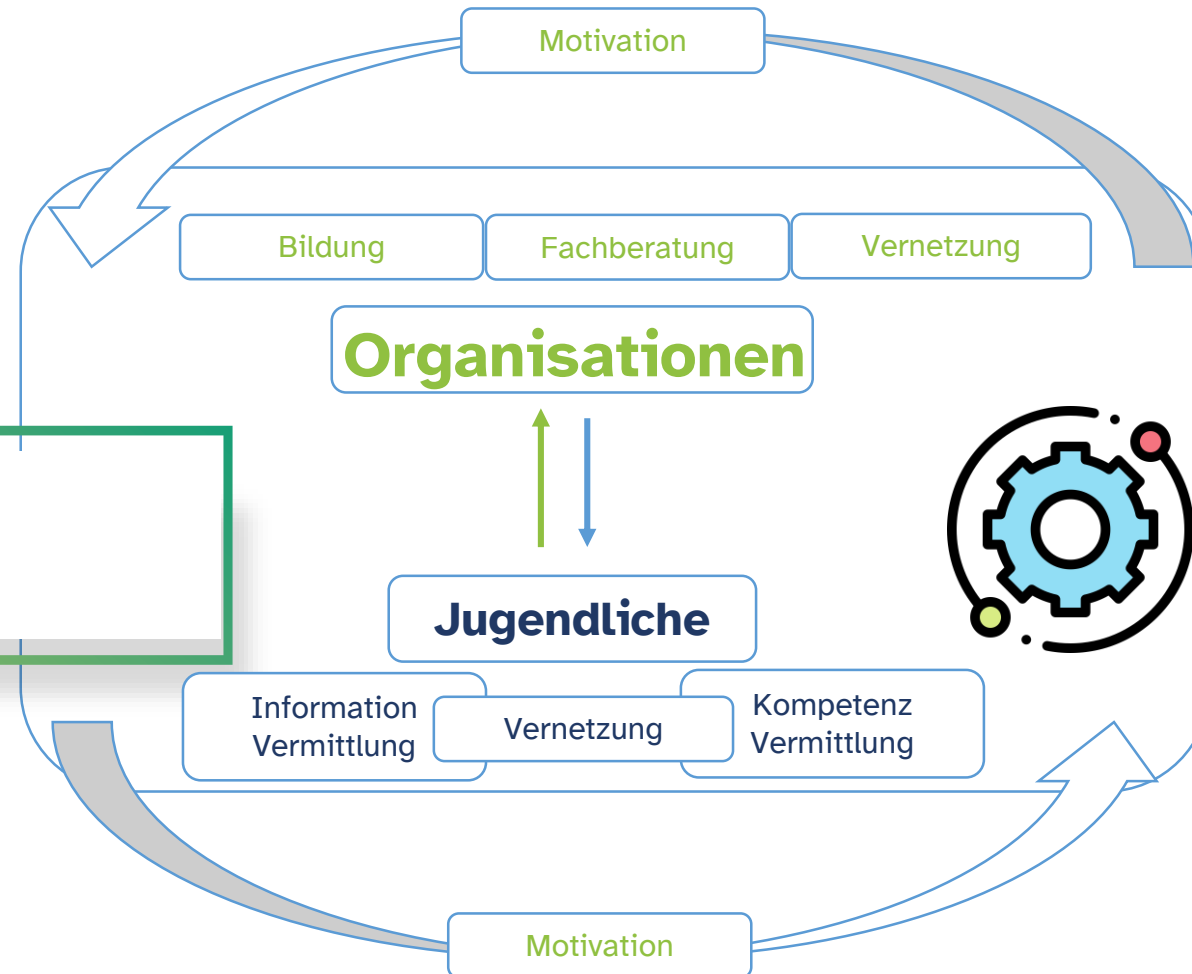

Werte und Religion
der Jugendlichen

Stereotype & Vorurteile

kultursensible Sprache

Dankeschön!





Kontakt

Priv.-Doz. Dr. Adriane Skaletz-Rorowski
Geschäftsführende Leitung WIR
Standort St. Elisabeth-Hospital | Bleichstraße 15
44787 Bochum
0234 509-8925
adriane.skaletz-rorowski@klinikum-bochum.de

